

**PLAN LOCAL D'URBANISME**  
 Revision Générale n°2

**TOME 1**  
 4. PIECES REGLEMENTAIRES  
 4.2 DOCUMENTS GRAPHIQUES

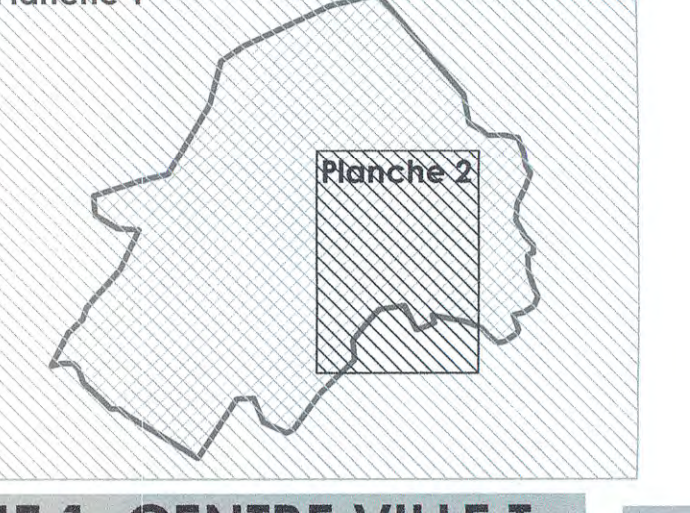

**4.2.6 - PLANCHE 1 CENTRE VILLE Ter** ECHELLE 1/5 000

**HISTORIQUE DU P.O.S. Fos-sur-Mer**

Approbation du Plan d'Occupation des Sols par arrêté préfectoral pour sa partie hors I.C.A. et au-delà de l'échelle de l'échelle et bande littorale	12 mai 1979
Approbation du Plan d'Occupation des Sols par arrêté préfectoral pour sa partie hors I.C.A. et au-delà de l'échelle de l'échelle et bande littorale	01 décembre 1982
Approbation du Plan d'Occupation des Sols par arrêté préfectoral pour sa partie hors I.C.A. et au-delà de l'échelle de l'échelle et bande littorale	12 octobre 1987
1ère Révision approuvée par délibération du Comité Syndical	25 novembre 1991
2ème Révision générale du POS en forme de PLU approuvée par délibération du Conseil de la Métropole Aix-Marseille-Provence	19 décembre 2019
Ré-approbation de la 2ème Révision générale du POS en forme de PLU par délibération du Conseil de la Métropole Aix-Marseille-Provence	01 JUIN 2020

**METROPOLE AIX MARSEILLE PROVENCE**  
 BP 48214  
 13567 MARSEILLE cedex 02  
 Tél. : 04 91 99 99 00  
 Territoire Istres-Ouest Provence Tél. 04 42 47 70 00  
 BP 10647  
 13808 ISTRES CEDEX  
 www.ampmetropole.fr

**MAIRIE DE FOS-SUR-MER**  
 Avenue René Cassin BP 5  
 13771 FOS-SUR-MER cedex  
 Tél. 04 42 47 70 00  
 www.fos-sur-mer.fr

**CABINET LUYTON**  
 Le Concordat 280 avenue Maréchal Foch  
 83000 TOULON  
 Tél. 04 94 89 06 48  
 sec@luyton.fr

**Aa** Limite de zone ou de secteur et appellation

**PRISE EN COMPTE DES RISQUES NATURELS**

**RISQUE DE SUBMERSION MARINE**  
 Localisation indicative des espaces situés sous la cote 2.40 m NGF au sein desquels les dispositions de l'art 3.2 des Dispositions Générales s'appliquent

**RISQUE FEU DE FORÊT**  
 Espaces concernés par le risque feu de forêt au sein desquels les dispositions de l'art. 3.6 des Dispositions Générales s'appliquent

- F1
- F1p
- F2

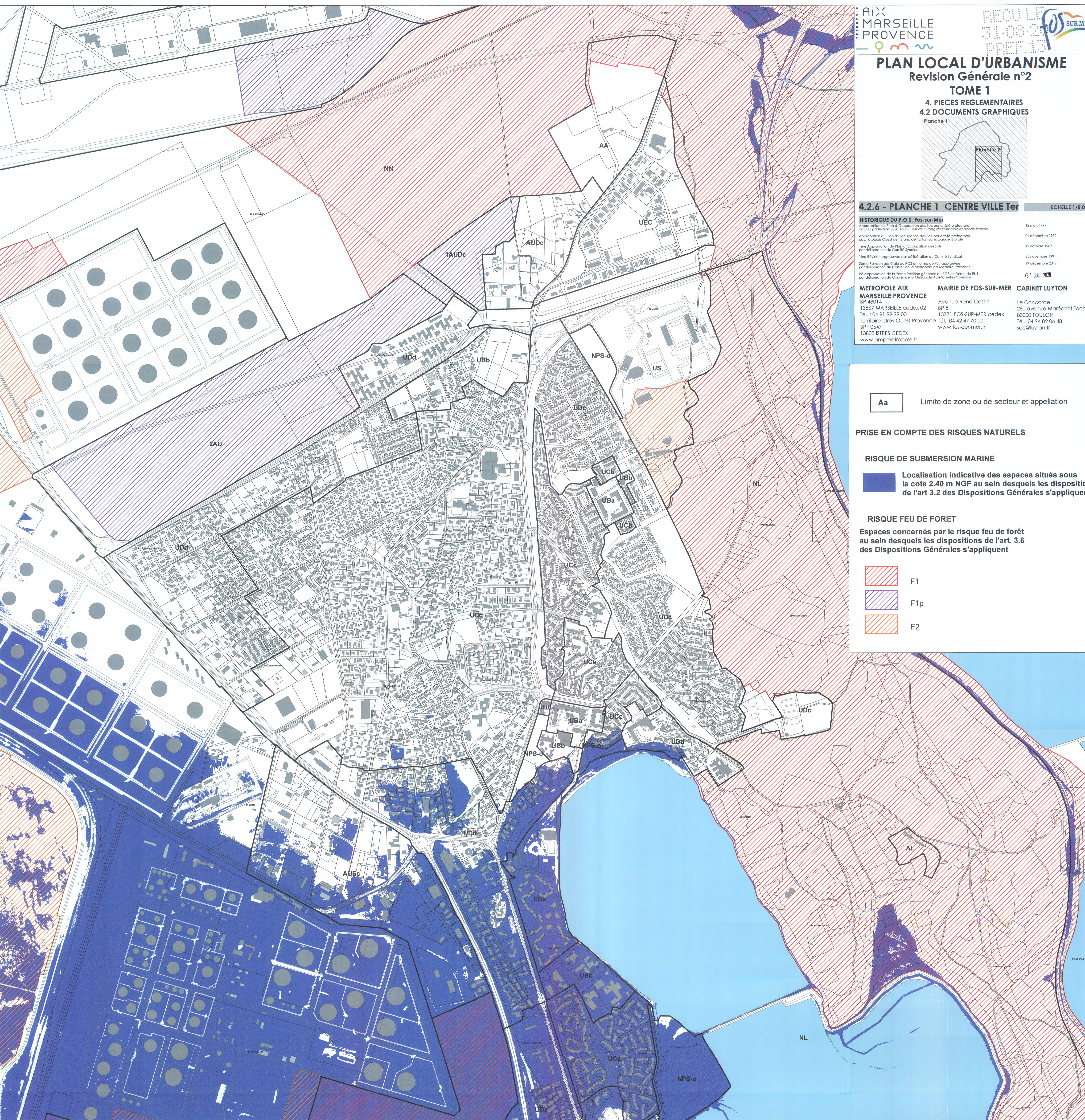

**CENTRE VILLE / Echelle : 2500°**



**QUARTIER PONT DU ROY / Echelle : 5000°**

